

Skole nattløp 20/9-67

NORGES ORIENTERINGSFORBUND

Bevokst myr = Sorte streker
Åpen myr = Blå
Høydepunkt = Kryss
Dykkemark = Gul
Beite/Voll = Brun
S = Stein

1/12.500
enk. 5m

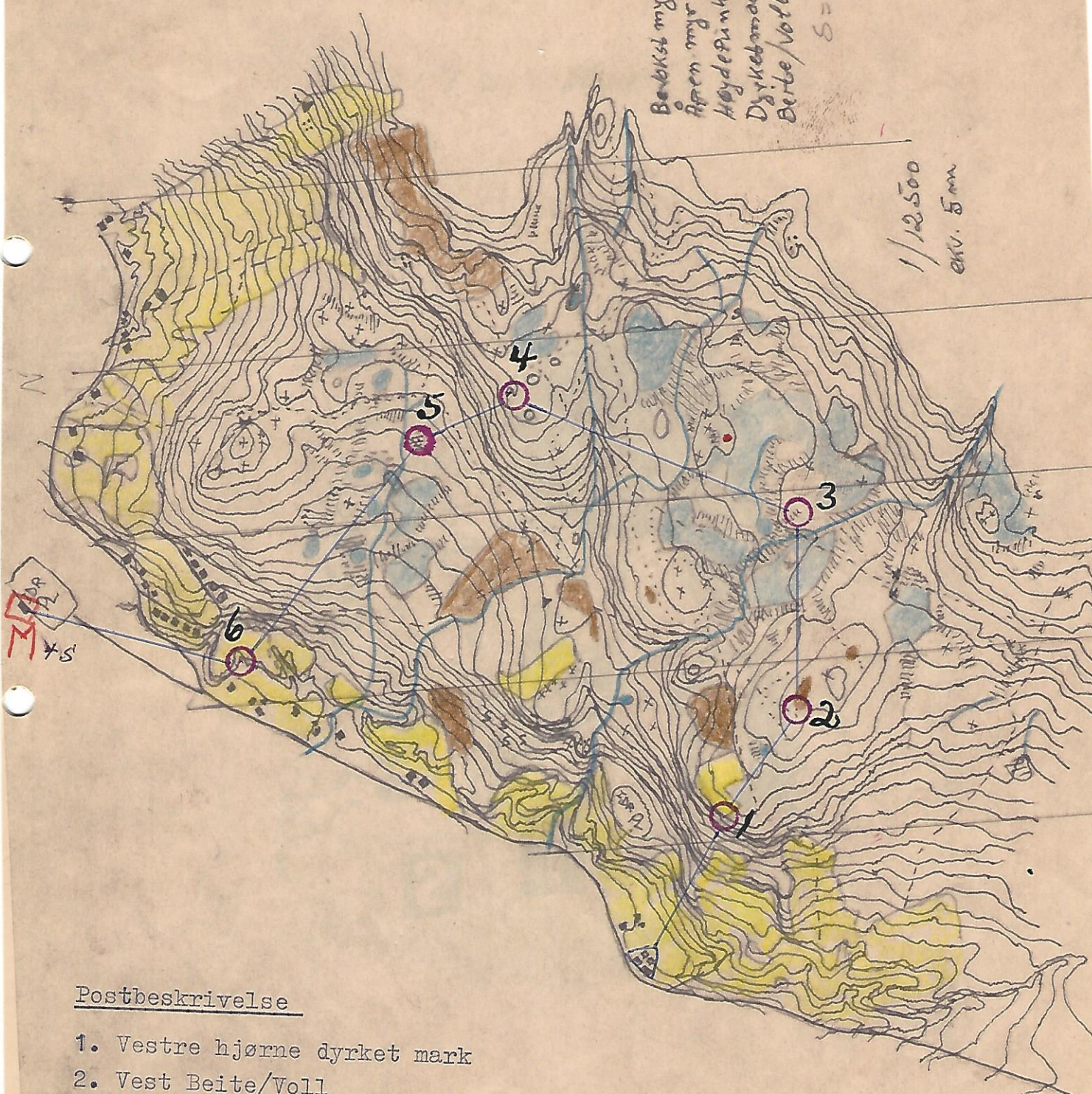

Postbeskrivelse

1. Vestre hjørne dyrket mark
2. Vest Beite/Voll
3. Bevokst myr
4. Søkk
5. Bevokst myr
6. Søkk

L Ø P S R A P P O R T

Vedlegg: 1 fullstendig resultatliste
1 kart med løyper inntegnet

Løpsarrangør: Skovve IL

Krets / utvalg: TROMS

Løpets art: Nattkj/luubløj Løpsdato: 20/9 1967

Løpsleder (e): JOAR SØRGJERD

Løypeleger (e): JOAR SØRGJERD

Kontrollør (er): Page STJERN

Vaskemuligheter: Dusi

Protester eller annullering: _____

Evt. tilleggsopplysninger: Ved al del var tross-
o-berets første ordinære nattonenberings-
løj, alle løyper løst, men fysisk berende,
uskerkjensquad midlets.

Sivisa den 21/9 1967

Jon Sorgjerd
Underskrift

Kretsens merknader:

Klasse	Anmeldte	Startende	Fullførte	Premier	Oppr.gr.lag	Løypelengde	Vinnertid
M 1	12	10	10	3	-	4,3	46,57
M 2							
M 3							
M 4							
M 5							
M 6							
E J							
Y J							
G 1							
G 2							
K 1							
K 2							
K J							
J 1							
J 2							
SUM	12	10	10				
Antall utlendinger							

Kartavgift kr. ~~6~~50 pr. startet deltaker, i alt kr. _____, sendes direkte til Norges Orienteringsforbund, Oslo, postgirokonto nr. 33 475. Postgiroblankett vedlagt. Fyll ut talomørens bakside!

TROMS ORIENTERINGSKRETS

Kartet laget år: 1967 Kartet dekker: 2 km²
 Målestokk: 1:12500 Ekvidistanse: 5 m

Kartet omfatter (områdets navn): En del av "HEIA" Skole

Kommune (r): Sørreisa
 Fylke (r): Troms

Løpsarrangør: Skole IL

Krets / utvalg: Troms

Løpets art: rettlinjebakke Løpsdato: 20/9 1967

Kartets utgiver: Skolelaget eller grunnlagskart NOF 1/12500
 (Idrettslag, Norges Geografiske Oppmåling, annen institusjon)

Utfylles dersom kartet er innkjøpt ferdig til løpet	Utfylles dersom kartet er utarbeidet av arrangøren og kartrapport er innsendt tidligere
Pris pr. kart kr. <u>—</u>	Kartet er rapportert etter løp i 19 <u>—</u>
Er kartet brukt i o-løp tidligere? JA / NEI	

Evt. tilleggsopplysninger: Kartet er håndtegnet og syngfurd eller grunnlagskart og er brukt av skolearrangøren NOF.

Kretsens merknader:

Utfylles dersom kartet er utarbeidet av arrangøren og kartrapport ikke er innsendt tidligere

Kartgrunnlaget for utarbeidelsen (type, målestokk, ekvidistanse):
Grunnlagskart NOF 1:12500 Sm

Grunnlaget levert av NOF

Dugnad: Synfaring 12 t. Tegning 8 t. I alt 20 t.

Totale kostnader ved utarbeidelsen kr. 0 Grunnlagskart kr 170,-

Stønad til utarbeidelsen kr. 0

Stønadsgiver(e): Gnats fotografier av Gimnest Østensen, Sørreisa

Skøelv IL
Sørreisa

Sørreisq, den 21.sept 1967.

" TROPIL" Finnfjordbotn
Gibostad IL , Gibostad
Målselv IL, Målselv
Lst Sørreisa, Sørreisa

Resultatsliste, Nattorientering 20.sept 1967.

Nr 1.	Per Magnus Breen { Gunnar Eilertsen {	Gibostad IL	46.51
" 2.	Ulf Aasebs { Albert Johnsen {	TROPIL	48.26
" 3.	Øivind Seterhaug { Einar Holmen {	Målselv IL	50.27
" 4.	Per Strømnen { Harry Karlseth {	Skøelv IL	57.57
" 5.	J.H Johansen { Jon Bråten {	Lst Sørreisa	1.04.25

J. Sjøgaard
Joar Sjøgaard
løpsleder